

PS 41-25-00-01 ŽST SOLNICE, DOK, TK

RD, UMÍSTĚNÍ ZAŘÍZENÍ

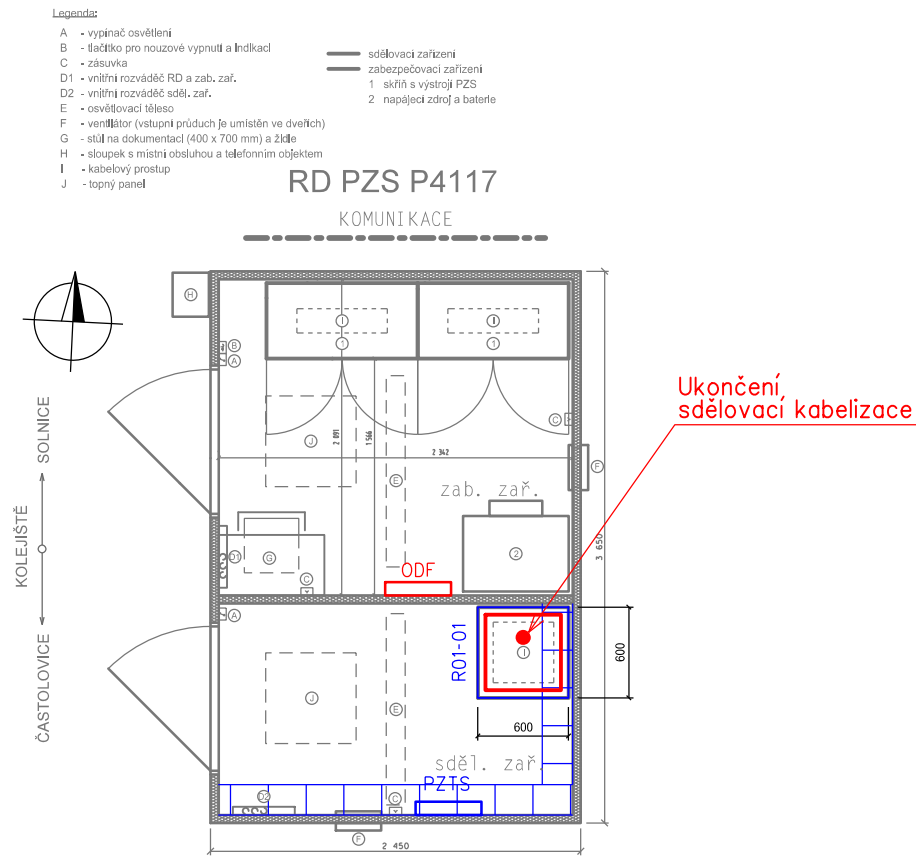

Rack 01-01
600x600 - dvoukřídle dveře

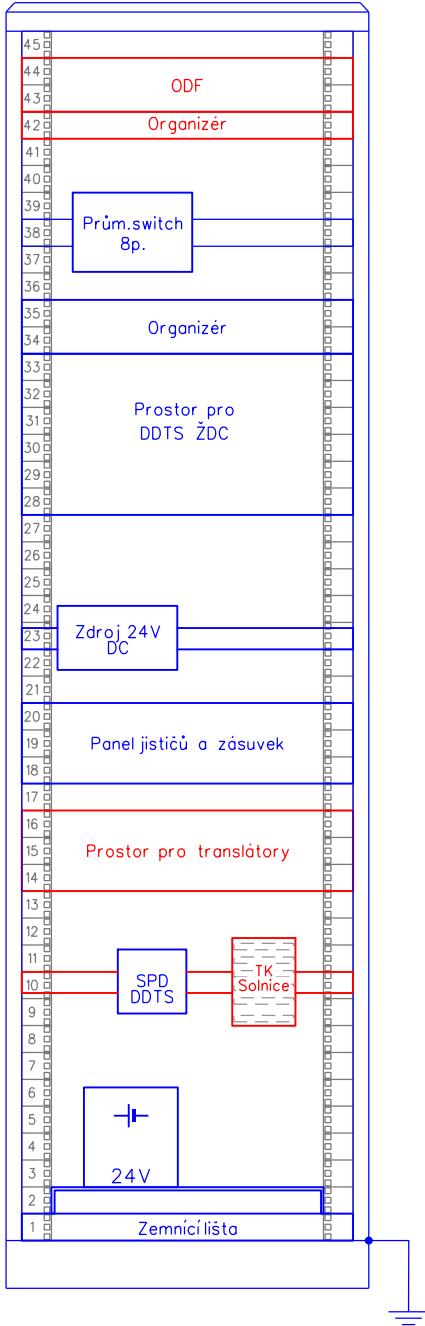

VYSVĚTLIVKY:

- Sdělovací zařízení budované v rámci této stavby a tohoto PS
- Sdělovací zařízení budované v rámci této stavby, v jiných PS
- Silnoproudá zařízení budované v rámci této stavby, v jiných PS
- Zabezpečovací zařízení budované v rámci této stavby, v jiných PS



PO ZAPRACOVÁNÍ PŘIPOMÍNEK

1E.D.1.2.5.1

VÝŠKOVÝ SYSTÉM Bpv SOUŘADNICOVÝ SYSTÉM S-JTSK ±0,000 = xxx,xx m n. m.

| Číslo změny: | Obsah změny: | Datum změny: |
|--------------|---|--------------|
| 01 | Aktualizace dokumentace před soutěží na zhotovitele | 03/2024 |
| 02 | - | - |
| 03 | - | - |

| | |
|-------------|---|
| Objednatel: | Správa železnic, státní organizace Dlážděná 1003/7, 110 00 Praha 1 |
| | Stavební správa východ se sídlem v Olomouci Nerudova 773/1, 772 58 Olomouc |

| | | |
|-----------------------|---|---|
| Generální projektant: | SUDOP PRAHA a.s. Olšanská 1a, 130 80 Praha 3 tel.: +420 267 094 111 e-mail: praha@sudop.cz | Hlavní inženýr projektu: ING. MILOŠ KRAMĚŠ Garant profese: ING. MARTIN ŠTROF |
|-----------------------|---|---|

| | | | |
|---|----------------------------------|------------------|-------------------|
| Středisko: ELEKTROTECHNIKY, TRAKCE, SDĚLOVACÍ A ZABEZPEČOVACÍ TECHNIKY | | | |
| Vedoucí střediska: | Odpovědný projektant SO, IO, PS: | Vypracoval: | Kontroloval: |
| ING. MARTIN RAIBR | ING. PAVEL ROHÁČ | ING. PAVEL ROHÁČ | ING. OLDŘICH HORA |

| | | | |
|--|--|------------------------------|-------------------------|
| Název akce: ZVÝŠENÍ KAPACITY TRATI TÝNIŠTĚ N. O. - ČASTOLOVICE - SOLNICE, 4. ČÁST 1. ETAPA | | Číslo smlouvy: 19-142.208 | |
| Část: ŽELEZNIČNÍ SDĚLOVACÍ ZAŘÍZENÍ DÁLKOVÝ KABEL, DÁLKOVÝ OPT.KABEL, ZÁVĚSNÝ OPT.KABEL PS 41-25-00-01 ŽST SOLNICE, DOK, TK | | Projektový stupeň: DSP | |
| Název přílohy: | | Datum: 08/2021 | |
| | | Číslo části: D.1.2.5.1 | |
| | | Měřítko: 1 : 50 | Počet formátů: 3x A4 |
| RD, UMÍSTĚNÍ ZAŘÍZENÍ | | Číslo přílohy: 4.5 | |